

**Avifauna**

- Vogelschutzgebiet
- Brutvögel
- Horstbäume

**Arten**

- Nt Neuntöter
- Rm Rotmilan
- SSp Schwarzspecht
- Swm Schwarzmilan

**Technische Planung**

**Masten und Leitungen**

- Trassenachse
- Mast mit Nummer
- Arbeits- und Seilzugflächen, Zuwegungen
- Rückbau Mast

**Sonstiges**

- Untersuchungsraum (500 m zu beiden Seiten der Leitungsachse)
- Regierungsgrenzen

Unterlage 12.3.2.2 Blatt 1 von 4

Projekthalt: Ergänzungsplanung  
Detaillierte Darstellung der Ergebnisse der Brutvogelkartierung der maßgebenden Arten des VSG DE-4517-401 im Vorhabenbereich

Projekt: 110-kV-Leitung Twistetal - Paderborn/S

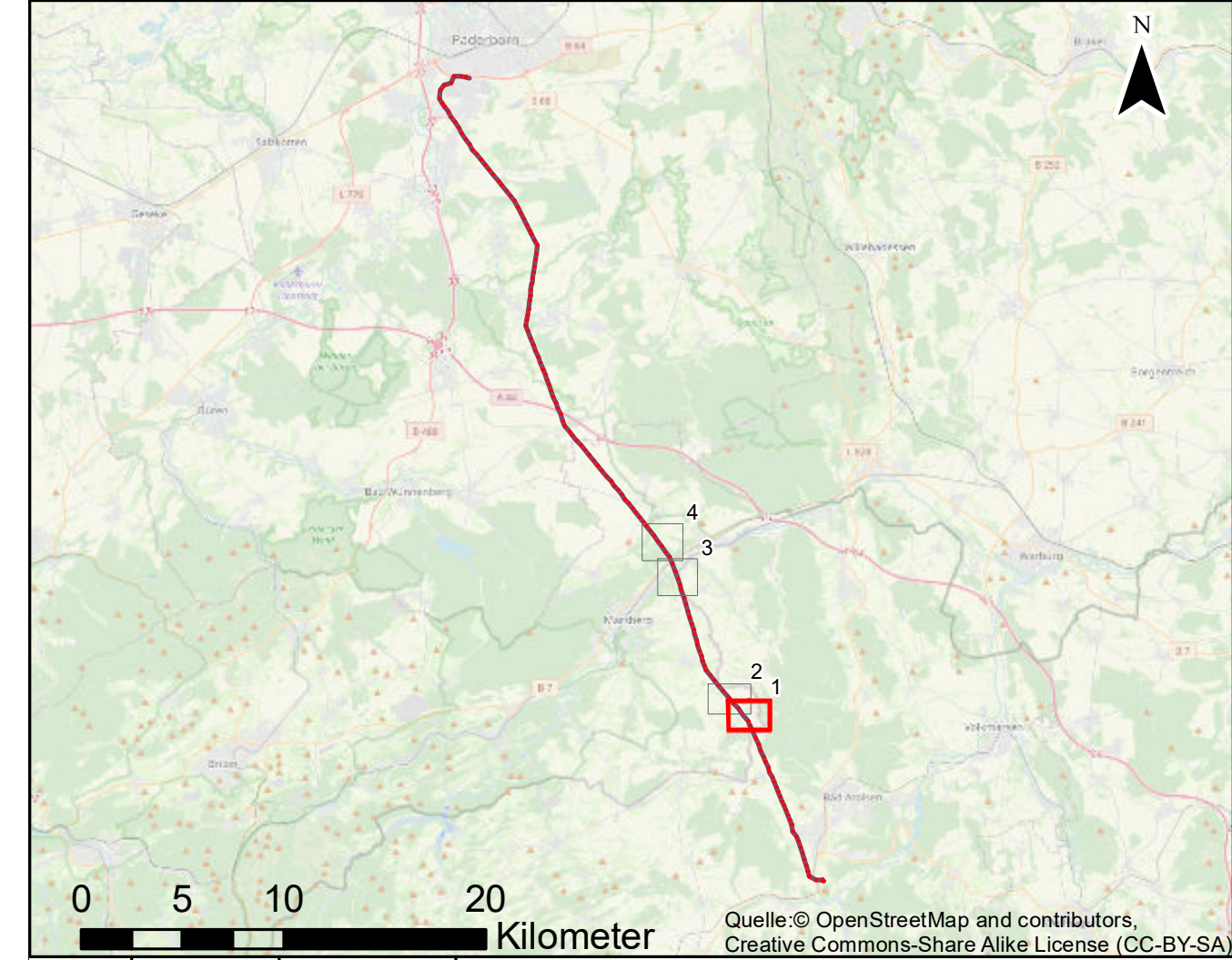

Index	Datum	Gezeichnet	Änderung
-------	-------	------------	----------

Proj.-Nr.: 1231				
	Datum	Name	Höhensystem	-
bear.:	11/2023	MP	Koordinatensystem	ETRS 1989 UTM Zone 32N
gez.:	11/2023	MK	Kartengrundlage	-
gepr.:	11/2023	MP	Genehmigung	-
			Maßstab	1:3.000
			Blattgröße	59,40 x 84,10 cm

**Vorhabenträger**

**avacon**  
Avacon Netz GmbH  
Schillerstraße 3  
38250 Helmstedt

**Auftragnehmer:**

Planungs-  
Gemeinschaft GbR **LaReG** Landschaftsplanung  
Rechtsberatung  
Grünplanung  
Helmstedter Straße 56A 38126 Braunschweig  
Telefon 0531-707156-00 Telefax 0531-707156-15  
Internet www.lareg.de E-Mail info@lareg.de

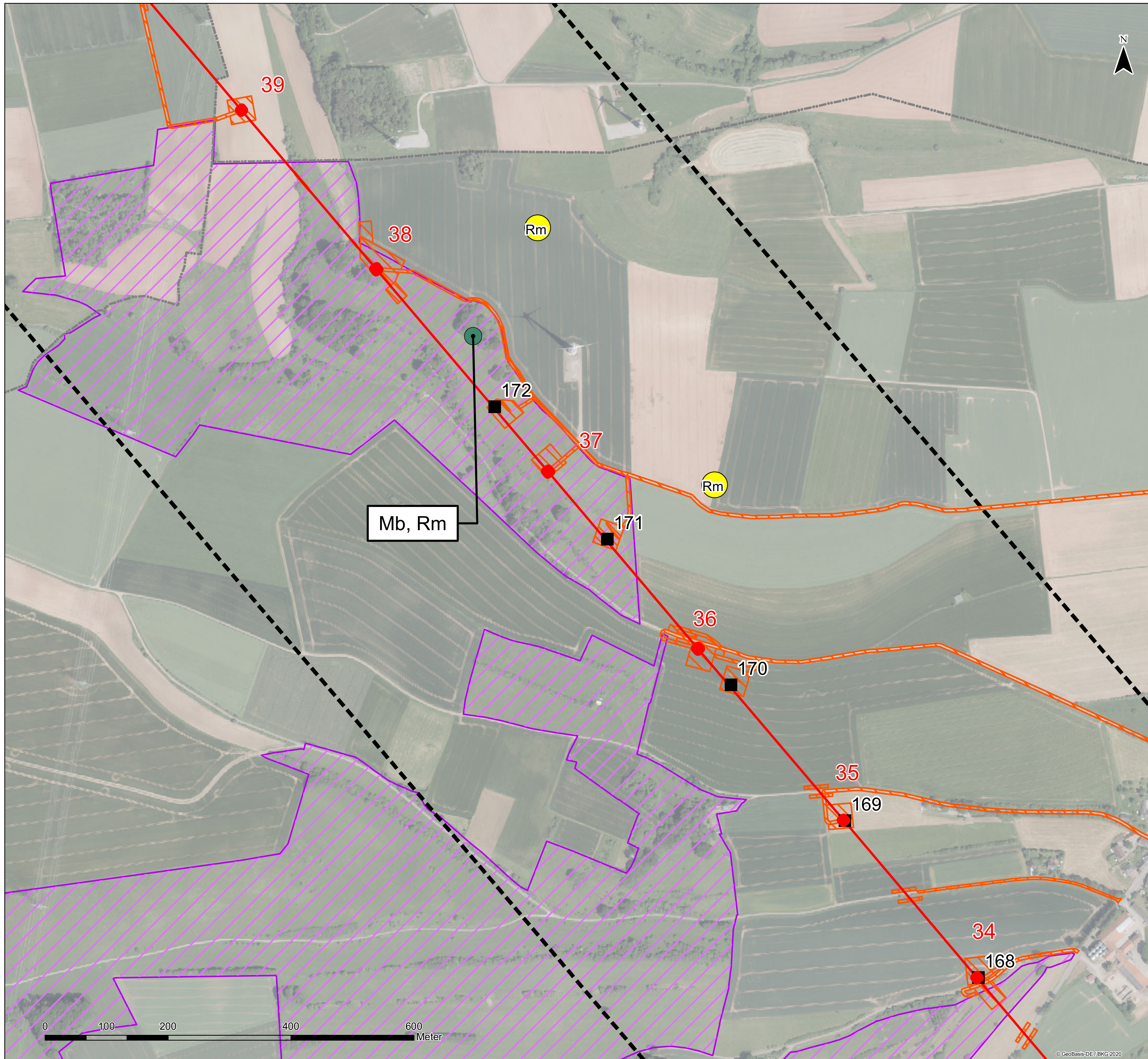

**Avifauna**

- Vogelschutzgebiet
- Brutvögel
- Horstbäume

**Arten**

- Nt Neuntöter
- Rm Rotmilan
- SSp Schwarzspecht
- Swm Schwarzmilan

**Technische Planung**

**Masten und Leitungen**

- Trassenachse
- Mast mit Nummer
- Arbeits- und Seilzugflächen, Zuwegungen
- Rückbau Mast

**Sonstiges**

- Untersuchungsraum (500 m zu beiden Seiten der Leitungsachse)
- Regierungsgrenzen

Unterlage 12.3.2.2 Blatt 2 von 4

Projekthalt: Ergänzungsplanung  
Detaillierte Darstellung der Ergebnisse der Brutvogelkartierung der maßgebenden Arten des VSG DE-4517-401 im Vorhabenbereich

Projekt: 110-kV-Leitung Twistetal - Paderborn/S

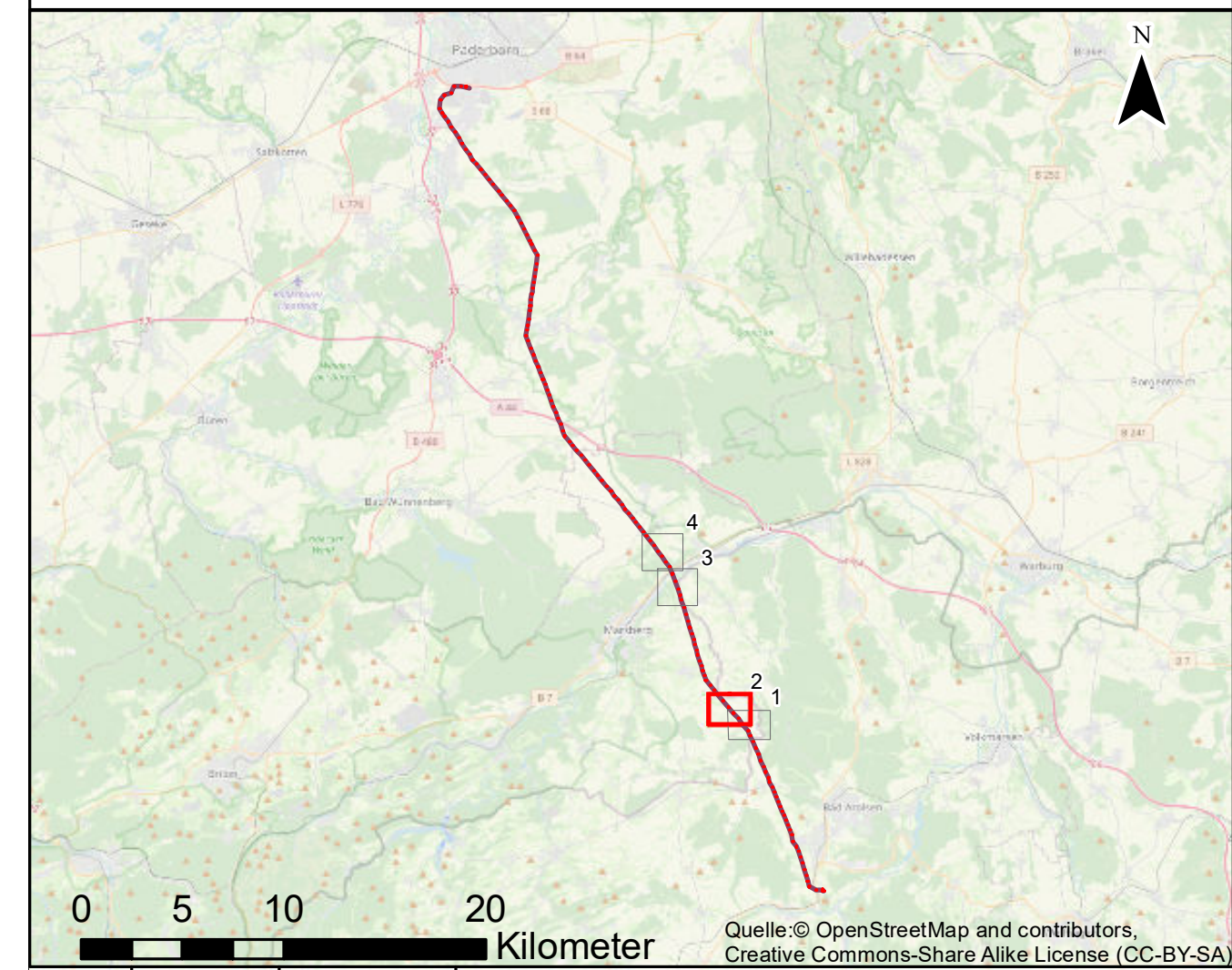



Index	Datum	Gezeichnet	Änderung
Proj.-Nr.: 1231			
	Datum	Name	Höhensystem
bear.:	11/2023	MP	Koordinatensystem
gez.:	11/2023	MK	Kartengrundlage
gepr.:	11/2023	MP	Genehmigung
			Maßstab
			Blattgröße
			59,40 x 84,10 cm

**Vorhabenträger**

**avacon**  
Avacon Netz GmbH  
Schillerstraße 3  
38250 Helmstedt

**Auftragnehmer:**

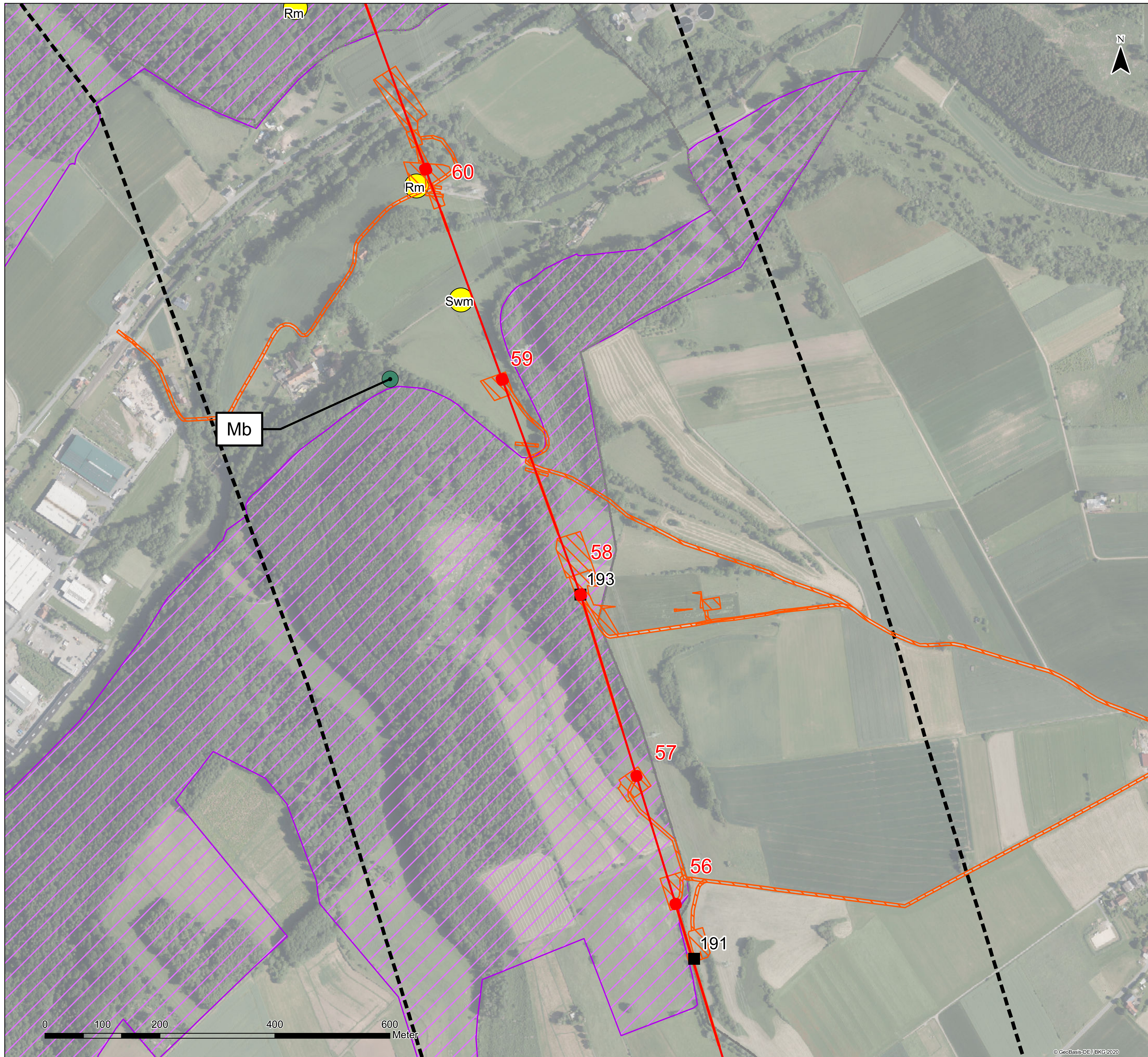
Planungs-  
Gemeinschaft GbR **LaReG** Landschaftsplanung  
Rechtsberatung  
Grünplanung  
Helmstedter Straße 56A 38126 Braunschweig  
Telefon 0531-707156-00 Telefax 0531-707156-15  
Internet www.lareg.de E-Mail info@lareg.de



**Avifauna**

- Vogelschutzgebiet
- Brutvögel
- Horstbäume

**Arten**

- Nt Neuntöter
- Rm Rotmilan
- SSp Schwarzspecht
- Swm Schwarzzmilan

**Technische Planung**

**Masten und Leitungen**

- Trassenachse
- Mast mit Nummer
- Arbeits- und Seilzugflächen, Zuwegungen
- Rückbau Mast

**Sonstiges**

- Untersuchungsraum (500 m zu beiden Seiten der Leitungsachse)
- Regierungsgrenzen

Unterlage 12.3.2.2 Blatt 3 von 4

Projekthalt: Ergänzungsplanung  
Detaillierte Darstellung der Ergebnisse der Brutvogelkartierung der maßgebenden Arten des VSG DE-4517-401 im Vorhabenbereich

Projekt: 110-kV-Leitung Twistetal - Paderborn/S

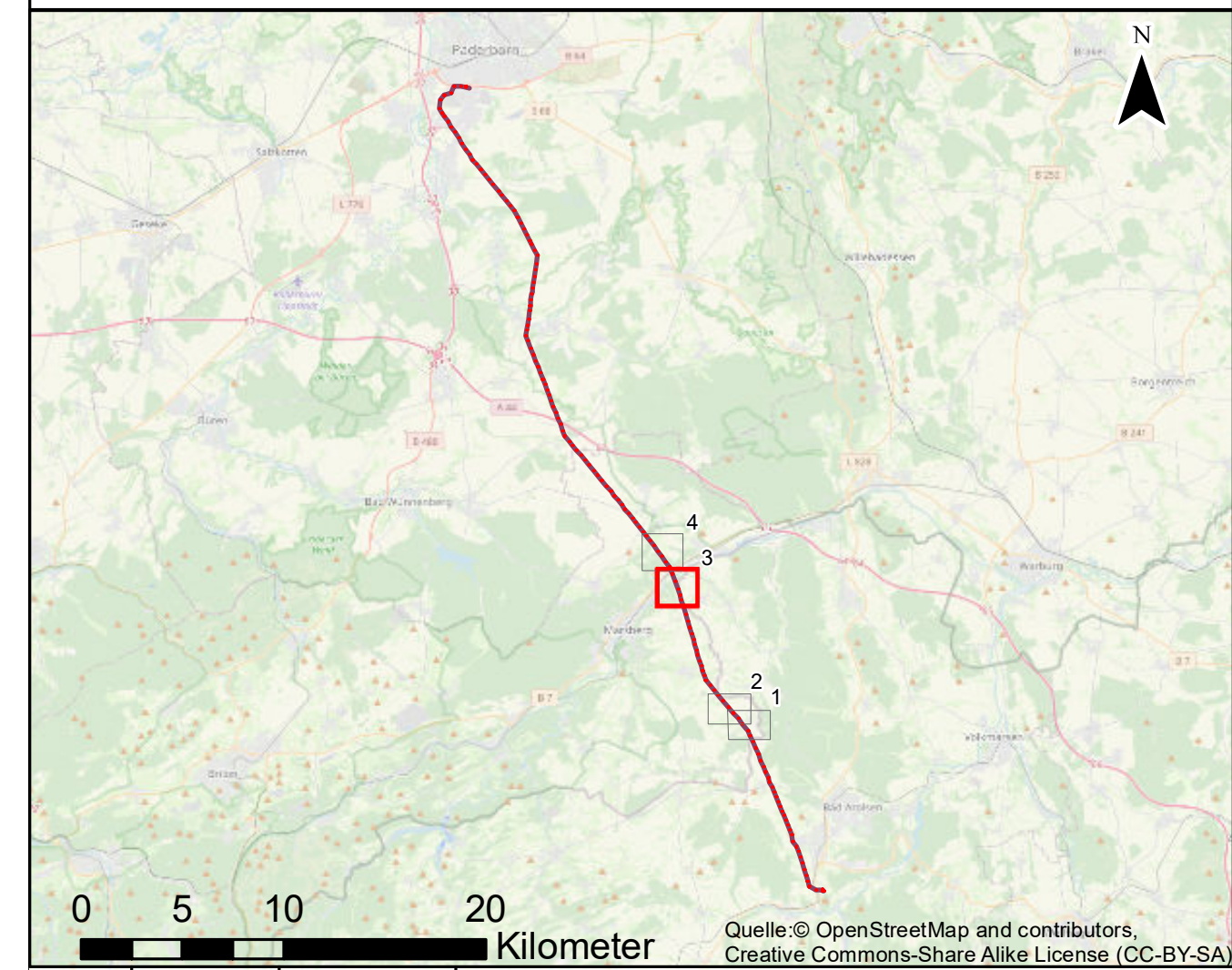

Index	Datum	Gezeichnet	Änderung

Proj.-Nr.: 1231				
	Datum	Name	Höhensystem	-
bear.:	11/2023	MP	Koordinatensystem	ETRS 1989 UTM Zone 32N
gez.:	11/2023	MK	Kartengrundlage	-
gepr.:	11/2023	MP	Genehmigung	-
			Maßstab	1:3.200
			Blattgröße	59,40 x 84,10 cm

**Vorhabenträger**

**avacon**  
Avacon Netz GmbH  
Schillerstraße 3  
38250 Helmstedt

**Auftragnehmer:**

Planungs-  
Gemeinschaft GbR **LaReG** Landschaftsplanung  
Rechtberatung  
Grünplanung  
Helmstedter Straße 56A 38126 Braunschweig  
Telefon 0531-707156-00 Telefax 0531-707156-15  
Internet www.lareg.de E-Mail info@lareg.de

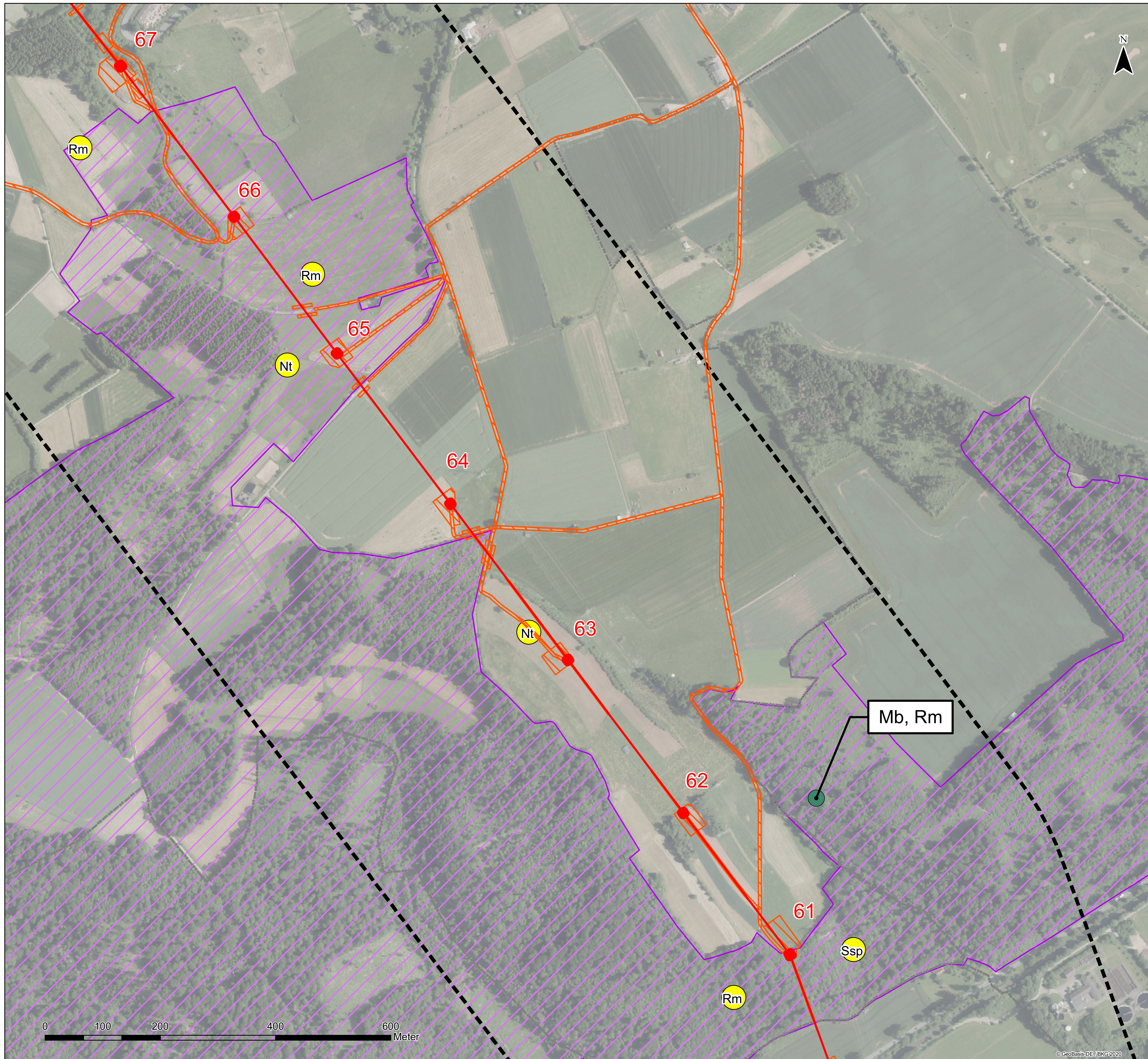

**Avifauna**

- Vogelschutzgebiet
- Brutvögel
- Horstbäume

**Arten**

- Nt Neuntöter
- Rm Rotmilan
- Ssp Schwarzspecht
- Swm Schwarzmilan

**Technische Planung**

**Masten und Leitungen**

- Trassenachse
- Mast mit Nummer
- Arbeits- und Seilzugflächen, Zuwegungen
- Rückbau Mast

**Sonstiges**

- Untersuchungsraum (500 m zu beiden Seiten der Leitungsachse)
- Regierungsgrenzen

Unterlage 12.3.2.2 Blatt 4 von 4

Projekthalt: Ergänzungsplanung  
Detaillierte Darstellung der Ergebnisse der Brutvogelkartierung der maßgebenden Arten des VSG DE-4517-401 im Vorhabenbereich

Projekt: 110-kV-Leitung Twistetal - Paderborn/S

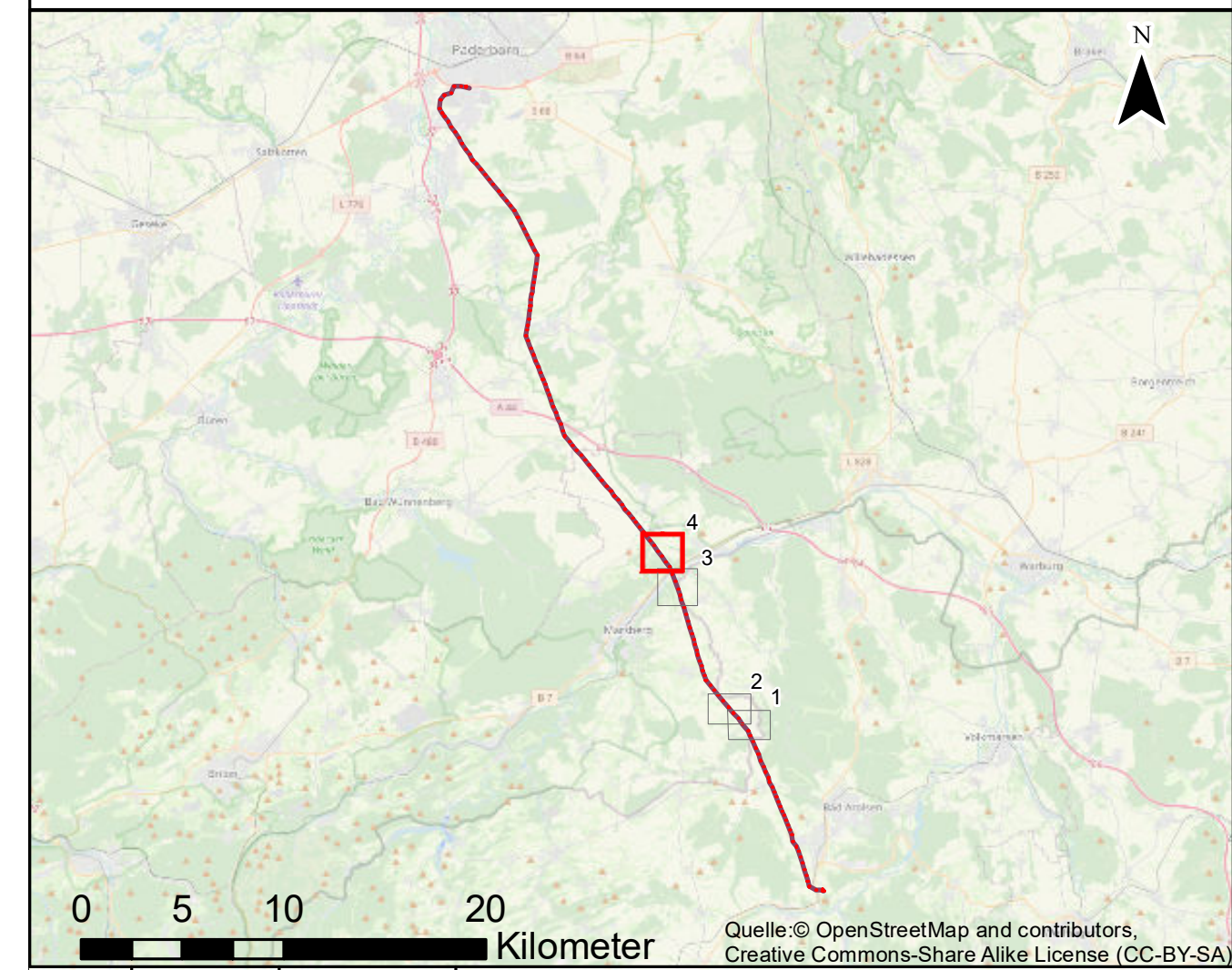

Index	Datum	Gezeichnet	Änderung
Proj.-Nr.: 1231			
	Datum	Name	Höhensystem
bear.:	11/2023	MP	Koordinatensystem
gez.:	11/2023	MK	Kartengrundlage
gepr.:	11/2023	MP	Genehmigung
			Maßstab
			Blattgröße

**Vorhabenträger**

**avacon**  
Avacon Netz GmbH  
Schillerstraße 3  
38250 Helmstedt

**Auftragnehmer:**

Planungs-  
Gemeinschaft GbR **LaReG** Landschaftsplanung  
Rechtsberatung  
Grünplanung  
Helmstedter Straße 56A 38126 Braunschweig  
Telefon 0531-707159-00 Telefax 0531-707159-15  
Internet www.lareg.de E-Mail info@lareg.de